



แบบก่อสร้าง
โครงการปรับปรุงปรับปรุงฝาบ่อพักเหล็กหล่อ รางระบายน้ำ คสล.
ฝาบ่อพักตะแกรงเหล็ก ถนนสาย พบ.ถ. 64013 หมู่ที่ 1

สถานที่ก่อสร้าง
หมู่ที่ 1 ตำบลสมอพลี อำเภอบ้านลาด จังหวัดเพชรบุรี

ข้อมูลโครงการ

ชื่อโครงการ : ปรับปรุงฝายป้องกันน้ำหลาก รางระบายน้ำ คสล. ฝายป้องกันตะกอนเหล็ก ถนนสาย พน.ถ. 64013

รายละเอียด : ปริมาณงานปรับปรุงฝายป้องกันน้ำหลาก คสล. เดิม เป็นแบบเหล็กหล่อ จำนวน 12 ฝาย ปรับปรุงรางระบายน้ำเดิม คสล. เป็นแบบยกเสริมระดับรางระบายน้ำฝาย คสล. ขนาดกว้าง 0.60 ม. ยาวรวม 54 ม. พร้อมป้องกันฝายตะกอนเหล็ก ขนาดกว้าง 0.50 ม. ยาว 1.00 ม. จำนวน 5 ฝาย

สถานที่ก่อสร้าง : หมู่ที่ 1 ตำบลสมอพลี อำเภอบ้านลาด จังหวัดเพชรบุรี

ค่าพิกัดโครงการ : จุดเริ่มต้น 13.065604 99.946063 สิ้นสุด 13.064125 99.948269

สารบัญแบบ	
หน้า	รายการ
1	ปกหน้า
2	สารบัญแบบ / แผ่นที่ส่งเขป
3	การดำเนินการทั่วไป
4	แปลนโครงการ
5	แปลนขยายโครงการ
6	แบบวางระบายน้ำ คสล. ฝายป้องกันตะกอนเหล็ก
7	แบบป้องกันคสล. ฝายป้องกันเหล็กหล่อ
8	แบบขยายป้องกันคสล. ฝายป้องกันเหล็กหล่อ
9	แบบป้ายโครงการ
10	แบบป้ายประชาสัมพันธ์



องค์การบริหารส่วนตำบลสมอพลี

โครงการก่อสร้าง
โครงการปรับปรุงฝายป้องกันน้ำหลากและรางระบายน้ำ คสล. ฝายป้องกันตะกอนเหล็ก

สถานที่ หมู่ที่ 1 ต.สมอพลี อ.บ้านลาด จ.เพชรบุรี

เขียนแบบ	นางชฎษณะ อรุณโรจน์ ผู้อำนวยการกองช่าง
ตรวจสอบ	นางชฎษณะ อรุณโรจน์ ผู้อำนวยการกองช่าง
เห็นชอบ	นางชนิดาภา จันทร์ทิมา ปลัดองค์การบริหารส่วนตำบลสมอพลี
อนุมัติ	นางชฎฎี แสงศิริภูภาค นายกองค์การบริหารส่วนตำบลสมอพลี

หมายเลขแบบ

แบบแสดง สารบัญแบบ / แผ่นที่ส่งเขป

มาตราส่วน ตามที่ระบุ

วันเดือนปี

แผ่นที่	จำนวนแผ่น
2	10

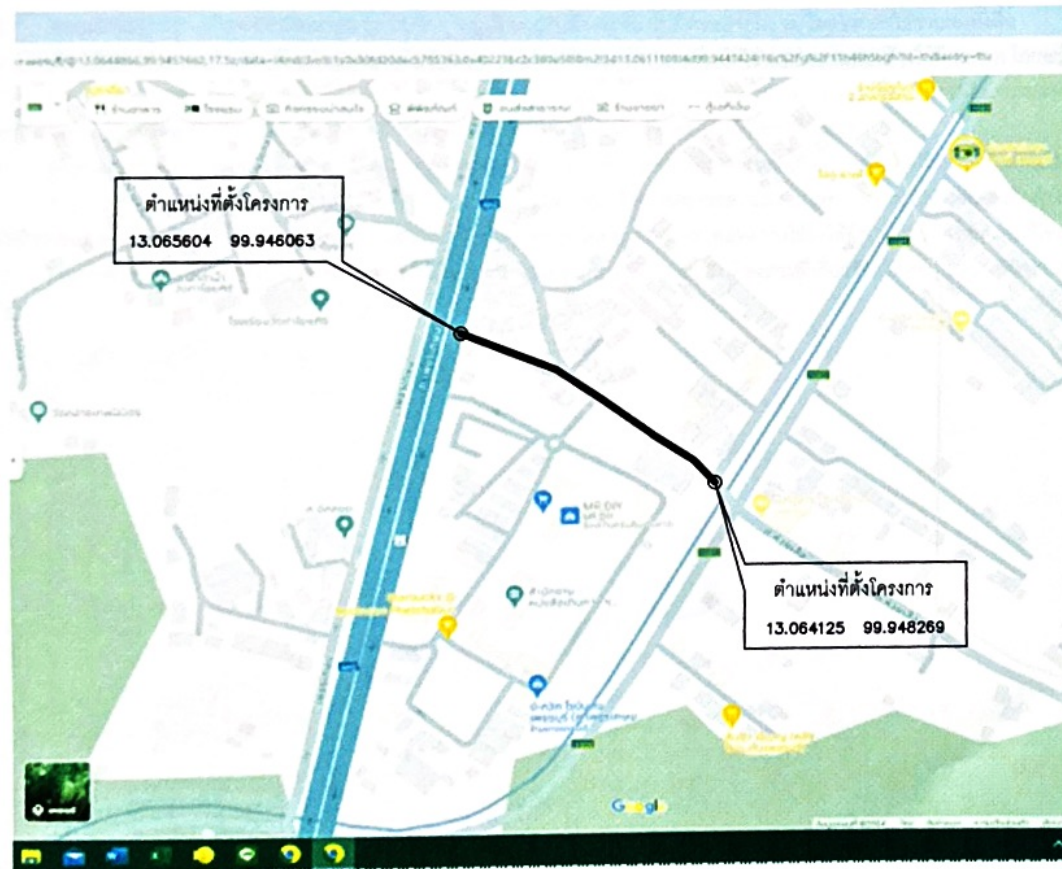

แผนที่พอสั่งเขป

NOT TO SCALE

ข้อกำหนดและการดำเนินการทั่วไป



1. การก่อสร้างตามสัญญา ให้เป็นไปตามที่กำหนดในแบบและรายการ หากปรากฏว่าแบบและรายการไม่ตรงกันให้ถือเอาส่วนดี ซึ่งเป็นไปตามหลักวิชาการและความเหมาะสมเป็นเกณฑ์ โดยให้อยู่ในดุลยพินิจของช่างผู้ควบคุมงาน
2. ให้ผู้รับจ้างแจ้งผู้ควบคุมงาน หรือคณะกรรมการตรวจการจ้างก่อนเข้าทำการก่อสร้างอย่างน้อย 3 วันทำการ
3. ค่าระดับ, ระยะและขนาดต่างๆ ในแบบกำหนดหน่วยเป็นเมตรนอกจากกำหนดไว้เป็นอย่างอื่น
4. การปักผังและทำระดับทั้งหมดจะต้องได้รับความเห็นชอบจากช่างผู้ควบคุมงานก่อน หรือระดับที่ทำการก่อสร้างช่างผู้ควบคุมงานจะเป็นผู้กำหนดในขณะก่อสร้าง
5. ห้ามมิให้วัดขนาดจากแบบให้ยึดถือตัวเลขกำกับ
6. ผู้รับจ้างจะต้องจัดหาเครื่องหมายจราจร, ป้ายเตือน, เครื่องป้องกันอุบัติเหตุและสัญญาณไฟเพื่ออำนวยความสะดวกแก่ผู้สัญจรไปมา ไว้ในบริเวณที่ก่อสร้างจนกว่างานจะแล้วเสร็จ
7. ผู้รับจ้างจะต้องศึกษาพื้นที่ ตลอดจนระบบสาธารณูปโภคที่มีอยู่ในพื้นที่ให้ชัดเจนและทำการระวางป้องกันหรือเคลื่อนย้ายก่อนดำเนินการ โดยออกค่าใช้จ่ายเองทั้งสิ้น
8. ในขณะก่อสร้างหากเกิดความเสียหายแก่ระบบสาธารณูปโภค ผู้รับจ้างจะต้องรับผิดชอบซ่อมแซม โดยออกค่าใช้จ่ายเองทั้งสิ้น
9. เมื่อผู้รับจ้างทำงานเสร็จเรียบร้อยแล้วต้องตกแต่งพื้นที่บริเวณ เขตก่อสร้าง เขตทาง และพื้นที่ที่ไ้ระหว่างการก่อสร้างให้คืนสภาพ โดยอยู่ในดุลยพินิจของช่างผู้ควบคุมงาน
10. ผู้ว่าจ้างหรือตัวแทนมีสิทธิในการตรวจสอบวัสดุที่นำมาใช้ในงานจ้างและงานที่แล้วเสร็จตลอดเวลา การตรวจสอบนี้รวมถึงการตรวจสอบเครื่องจักรและเครื่องมือ อุปกรณ์โรงงานและส่วนอื่นที่เกี่ยวข้องกับกิจการงานจ้าง ผู้รับจ้างจะต้องอำนวยความสะดวกและให้ความร่วมมือจนกว่างานตรวจสอบจะแล้วเสร็จเรียบร้อยแล้ว
11. การตรวจสอบคุณภาพวัสดุที่นำมาใช้ หากปรากฏว่าคุณภาพไม่ได้ตามข้อกำหนดเป็นภาระของผู้รับจ้างจะต้องแก้ไขหรือนำออกไปและนำวัสดุที่มีคุณภาพและมาตรฐานมาแก้ไขจนแล้วเสร็จ
12. การตรวจสอบคุณภาพงาน หากจำเป็นต้องทำการรื้อหรือเปิดออก เพื่อการตรวจสอบแล้ว เป็นภาระของผู้รับจ้างจะต้องจัดทำใหม่ให้เป็นที่ยอมรับ มีคุณภาพใช้งานได้ กรณีการตรวจสอบนั้นทำภายหลังทำภายหลังจากงานผ่านการตรวจสอบขั้นต้นไปแล้ว เมื่อมีการตรวจสอบใหม่พบว่าคุณภาพของงานใช้ไม่ได้ผู้รับจ้างจะต้องทำการแก้ไขและดำเนินการใหม่
13. รายการอื่นๆ ที่ไม่ได้ระบุไว้ในแบบและรายการ ให้ยึดถือตามมาตรฐานโยธาธิการและผังเมืองส่วนที่เกี่ยวข้อง โดยอยู่ในดุลยพินิจของช่างผู้ควบคุมงานหรือคณะกรรมการตรวจการจ้างก่อนลงมือทำการก่อสร้างต่อไป



องค์การบริหารส่วนตำบลสมอพลี

**โครงการก่อสร้าง
โครงการปรับปรุงฝายป้องกันน้ำหลาก
และรางระบายน้ำ คล.ส.
ฝายป้องกันน้ำหลาก**

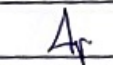
สถานที่
หมู่ที่ ๑ ต.สมอพลี อ.บ้านลาด จ.เพชรบุรี

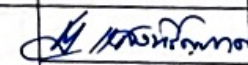
เขียนแบบ	 นายสุกฤษณ์ สุทธิโรจน์ <small>ผู้ชำนาญการช่าง</small>
ตรวจสอบ	 นายสุกฤษณ์ สุทธิโรจน์ <small>ผู้ชำนาญการช่าง</small>
เห็นชอบ	 นางนิตากา จันทร์ทิมา <small>ปลัดองค์การบริหารส่วนตำบลสมอพลี</small>
อนุมัติ	 นายชัย แสงศิริภูมิกษา <small>นายกองค์การบริหารส่วนตำบลสมอพลี</small>

หมายเลขแบบ	
แบบแสดง	
การดำเนินการทั่วไป	
มาตราส่วน	
ตามที่ระบุ	
วันเดือนปี	
แผ่นที่	3
จำนวนแผ่น	10

แปลนโครงการก่อสร้าง



องค์การบริหารส่วนตำบลสมอพิ้อ

โครงการก่อสร้าง
โครงการปรับปรุงฝายอพักเหล็ก
หล่อและวางระบายน้ำ คสล.
ฝายอพักตะแกรงเหล็ก

สถานที่
หมู่ที่ 1 ต.สมอพิ้อ อ.บ้านลาด จ.เพชรบุรี

เขียนแบบ
นายกฤษณะ อรุณโรจน์
ผู้อำนวยการช่าง

ตรวจสอบ
นายกฤษณะ อรุณโรจน์
ผู้อำนวยการช่าง

เห็นชอบ
นางชนิดานา จันทร์ทิมา
ปลัดองค์การบริหารส่วนตำบลสมอพิ้อ

อนุมัติ
นายกษิต แสงศิริวัฒนา
นายกองค์การบริหารส่วนตำบลสมอพิ้อ

หมายเลขแบบ

แบบแสดง
แปลนถนน

มาตราส่วน
ตามที่ระบุ

วัน/เดือน/ปี

แผ่นที่ 4 จำนวนแผ่น 10

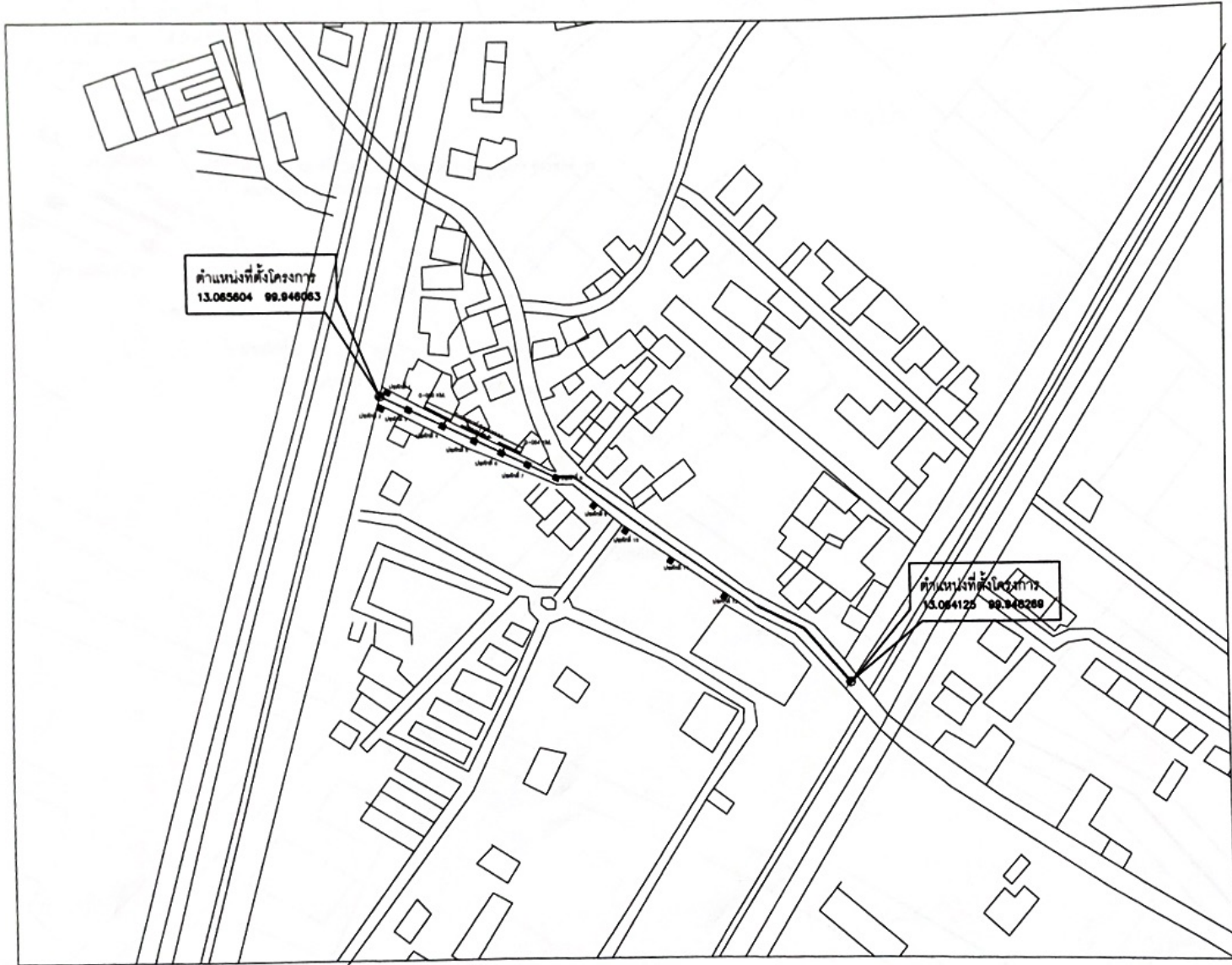

แปลนโครงการก่อสร้าง

NOT TO SCALE

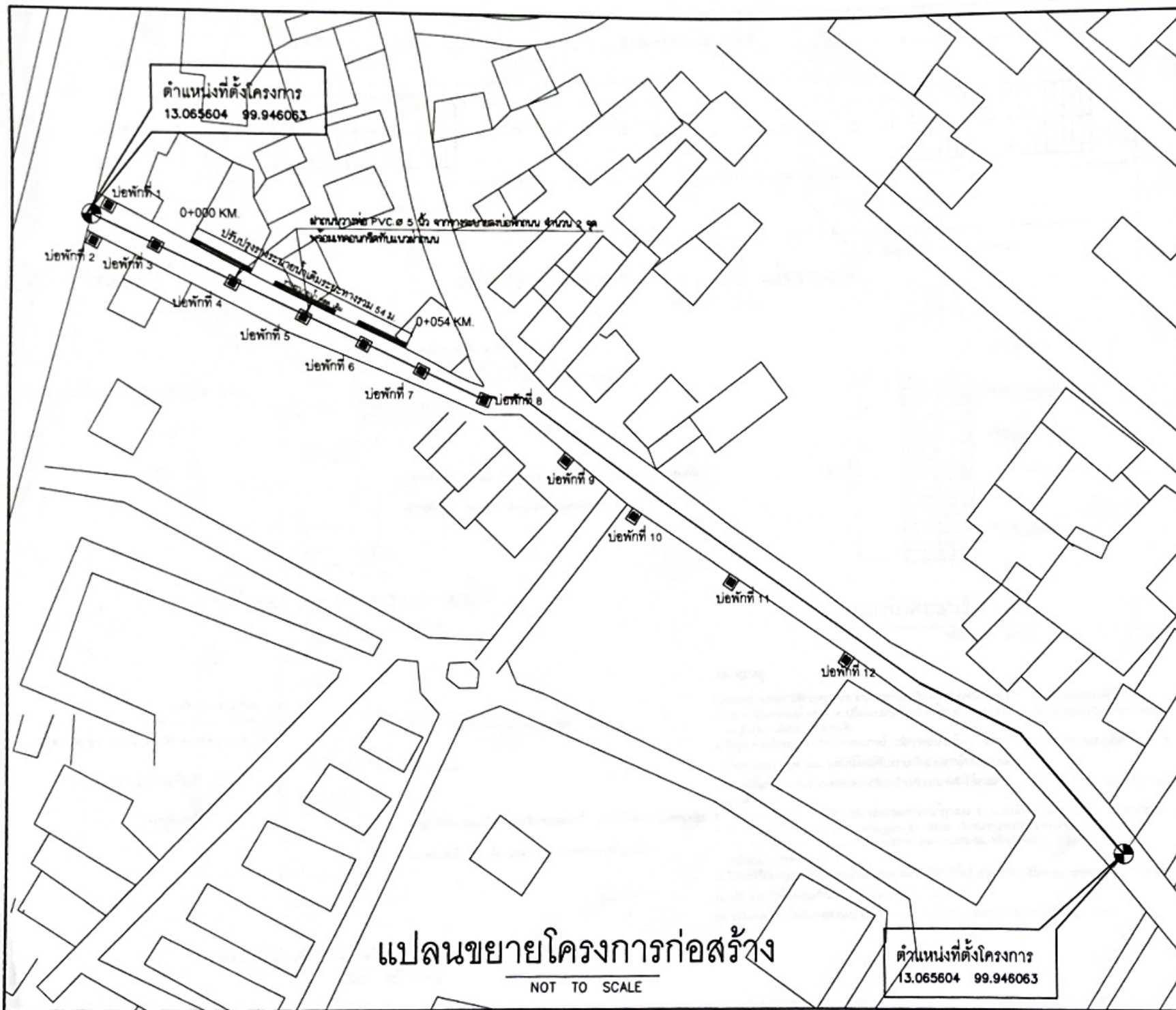

องค์การบริหารส่วนตำบลสมอหีบ

โครงการก่อสร้าง
โครงการปรับปรุงฝายบ่อพักเหล็ก
หล่อและวางระบบน้ำ คสล.
ฝายบ่อพักตะแกรงเหล็ก

สถานที่ : ต. สมอหีบ อ.บ้านลาด จ.เพชรบุรี

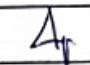
เขียนแบบ : 
นายอดุลย์ อรุณโรจน์
ผู้ชำนาญการพิเศษ

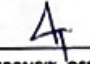
ตรวจสอบ : 
นายอดุลย์ อรุณโรจน์
ผู้ชำนาญการพิเศษ

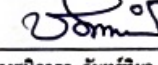
เห็นชอบ : 
นางชัชปิตา จันทวีรติมา
ปลัดองค์การบริหารส่วนตำบลสมอหีบ

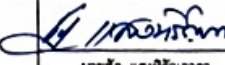
อนุมัติ : 
นายก อบจ. เพชรบุรี
นายกองค์การบริหารส่วนตำบลสมอหีบ

หมายเลขแบบ

แบบแสดง
แปลนถนน

มาตราส่วน
ตามที่ระบุ

วันเดือนปี

แผ่นที่	จำนวนแผ่น
5	10



องค์การบริหารส่วนตำบลสมอพิลล

โครงการก่อสร้าง
โครงการปรับปรุงฝายบ่อพักเหล็ก
หล่อและวางระบบน้ำ คสล.
ฝายบ่อพักตะแกรงเหล็ก

สถานที่
หมู่ที่ 1 ต.สมอพิลล อ.บ้านลาด จ.เพชรบุรี

เขียนแบบ
นายคุณณะ อรุณโรจน์
ผู้อำนวยการก่อสร้าง

ตรวจสอบ
นายคุณณะ อรุณโรจน์
ผู้อำนวยการก่อสร้าง

เห็นชอบ
นางชนิดาภา จันทร์ทิมา
ปลัดองค์การบริหารส่วนตำบลสมอพิลล

อนุมัติ
นายชัชวาลย์ และศิริกนกภา
นายกองค์การบริหารส่วนตำบลสมอพิลล

หมายเลขแบบ

แบบแสดง
แบบขยายโครงสร้างวางระบบน้ำ คสล.
บ่อพักฝายตะแกรงเหล็ก

ภาคส่วน
ตามที่ระบุ

วันเดือนปี

แผ่นที่ 6 จำนวนแผ่น 10

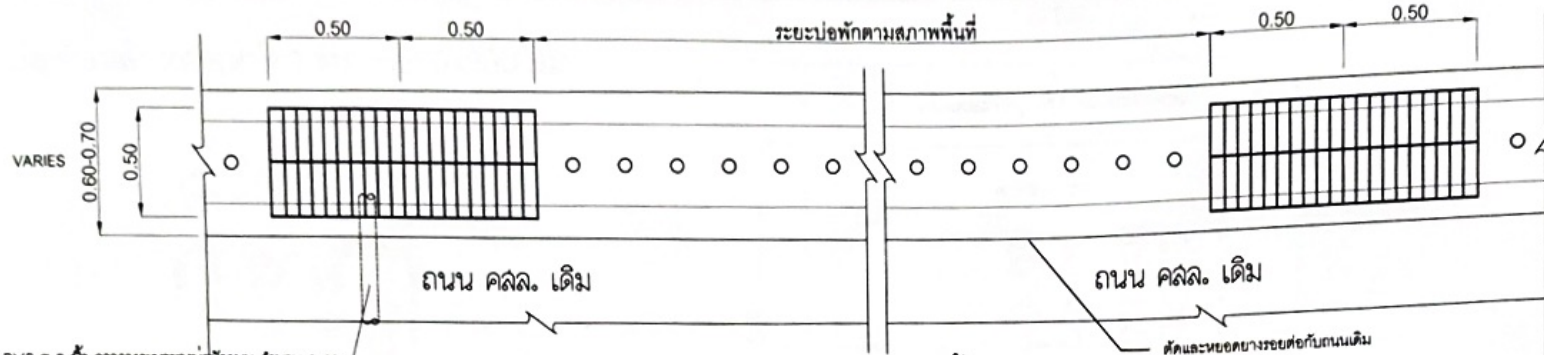

ฝายบ่อพัก PVC.๑ 5 นิ้ว จากวางระบบน้ำฝายเดิม จำนวน 2 จุด
พร้อมท่อระบายน้ำแบบถาวร

แปลนขยายต่อเสริมวางระบบน้ำพร้อมบ่อพัก

NOT TO SCALE

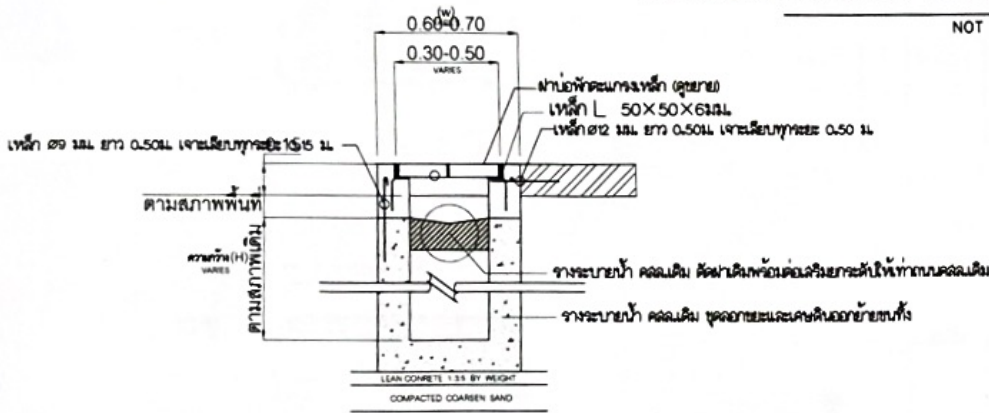

แบบต่อเสริมบ่อพักวางระบบน้ำ

NOT TO SCALE

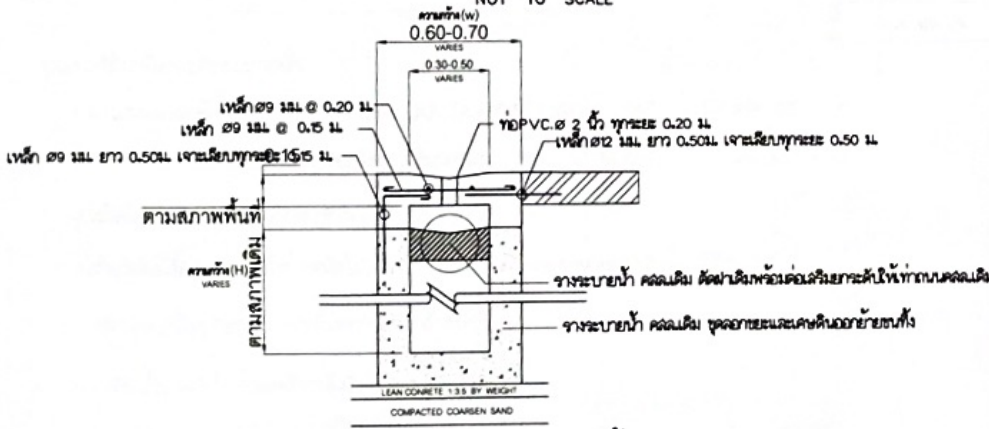

แบบต่อเสริมวางระบบน้ำ

NOT TO SCALE

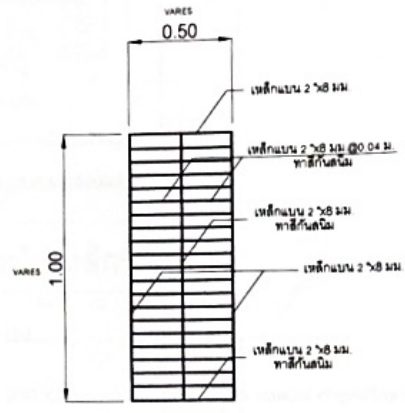

ฝายบ่อพักตะแกรงเหล็ก

NOT TO SCALE

หมายเหตุ

1. ความกว้างและระดับของทางระบายน้ำสามารถเปลี่ยนแปลงได้โดยให้ถือมาตรฐานที่ระบุในแบบแปลนเป็นหลัก
2. ค่าแรงดันน้ำภายในท่อสามารถเปลี่ยนแปลงได้ตามความเหมาะสมโดยให้ขึ้นอยู่กับชนิดของวัสดุที่นำมาใช้งาน แต่ปริมาณงานโดยรวมต้องเท่าเดิม
3. ให้ผู้รับจ้างกับระดับดินที่วางระบบน้ำ เพื่อวางระบบน้ำตามการระบายน้ำได้ และกำหนดจุดเปิดให้มีการระบายน้ำออกจากความเหมาะสม แต่ต้องไม่ได้รับความเสียหายจากผู้ควบคุมงานด้วย
4. วัสดุที่ใช้ผสมคอนกรีตควรมีคุณสมบัติตามที่ระบุไว้ในข้อกำหนดของกรมโยธาธิการ และผังเมือง นย.๑๐๑ และ นย.๑๐๓ คู่มือที่ ๓
5. ไซม่อนของทางระบายน้ำกว้าง 1 ซม. ค่าความยาวทางน้ำที่ระบุ 10 ซม. และให้ใช้ยางแบรินที่ทนความร้อนได้ต่อแนว
6. คอนกรีตที่ใช้ให้ใช้คอนกรีตชนิด ค.๒, ค.๓, นย.๑๐๑-2533 กำหนดค่าแรงรับอัดประจุของคอนกรีตมาตรฐานขนาด ๑๕ x ๑๕ ซม. ที่อายุ 28 วัน ต้องไม่น้อยกว่า 240 กก./ตร.ซม. หรือเทียบเท่า 7 วัน
7. เหล็กชนิด A ให้ใช้เป็นรูปตัว Y
8. ในกรณีที่พบปัญหาหรือมีการเปลี่ยนแปลงรายละเอียดใดๆ ให้อยู่ในดุลยพินิจของผู้ควบคุมงานหรือเจ้าของแบบต้นสังกัด
9. มีดี คำว่า ให้มีหน่วยเป็นเมตร นอกจากได้ระบุไว้เป็นอย่างอื่น
10. แบบมาตรฐานที่ปรับปรุงจากแบบมาตรฐานของ สำนักวิศวกรรมทางหลวงชนบท เลขที่ มฐ. -3-401

ฝาปิดบ่อพักเหล็กหล่อเหนียว ขนาด 800x800 มม.

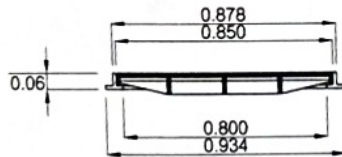
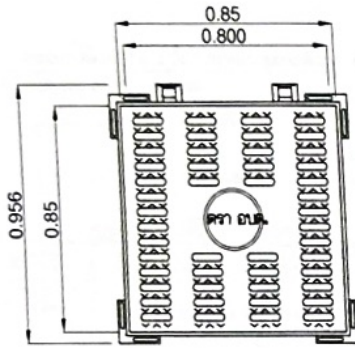

ฝาปิดบ่อพักเหล็กหล่อ

NOT TO SCALE

คุณสมบัติฝาปิดบ่อพักระบายน้ำ

1. ฝาและเฟรมผลิตจากเหล็กหล่อเหนียว DUCTILE CAST IRON GRADE 500-7 หรือ GCD500
2. เหล็กหล่อเหนียวผ่านการทดสอบโครงสร้างตามมาตรฐาน ASTM A395M-99/มอก. 537-2527
3. ผลิตโดยโรงงานที่ได้รับมาตรฐาน ISO 9001:2015
4. ฝาและเฟรมสามารถรับน้ำหนักไม่ต่ำกว่า 25 ตัน ได้รับผลทดสอบจากหน่วยวิจัยการ
ผลิตโดยชั้นสูง มหาวิทยาลัยพระจอมเกล้าธนบุรี
5. การเคลือบสีได้รับการเคลือบสี Coal Tar Epoxy

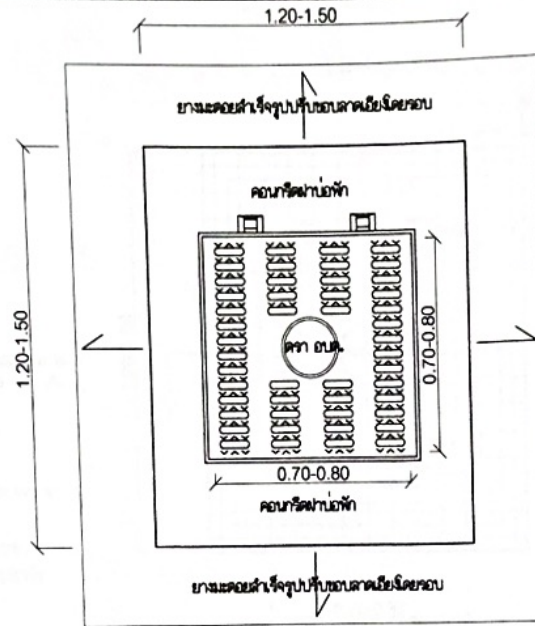

แปลนฝาปิดบ่อพักเหล็กหล่อ

NOT TO SCALE

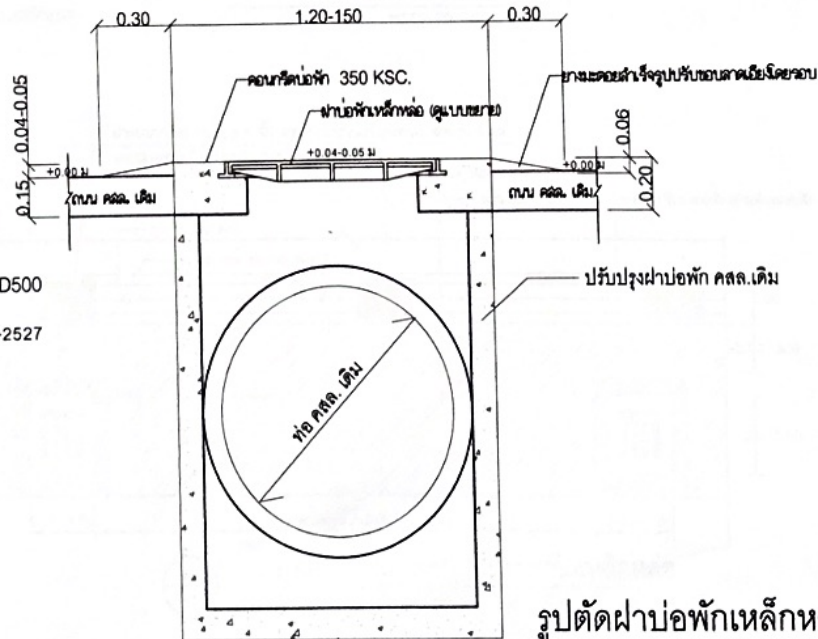

รูปตัดฝาปิดบ่อพักเหล็กหล่อ

NOT TO SCALE



องค์การบริหารส่วนตำบลสมอพล

โครงการก่อสร้าง
โครงการปรับปรุงฝาปิดบ่อพักเหล็ก
หล่อและรางระบายน้ำ คสล.
ฝาปิดบ่อพักตะแกรงเหล็ก

สถานที่
หมู่ที่ 1 ต.สมอพล อ.บ้านลาด จ.เพชรบุรี

เขียนแบบ
นายกฤษณะ อรุณโรจน์
ผู้อำนวยการส่วน

ตรวจสอบ
นายกฤษณะ อรุณโรจน์
ผู้อำนวยการส่วน

เห็นชอบ
นางชนิดานา จันทร์ทิมา
ปลัดองค์การบริหารส่วนตำบลสมอพล

อนุมัติ
นายจิ๋ว แสงใหญ่ภาค
นายกองค์การบริหารส่วนตำบลสมอพล

หมายเลขแบบ

แบบแสดง
แบบบ่อพัก คสล. ฝาเหล็กหล่อ

มาตราส่วน
ตามที่ระบุ

วันเดือนปี

แผ่นที่ 7 จำนวนแผ่น 10

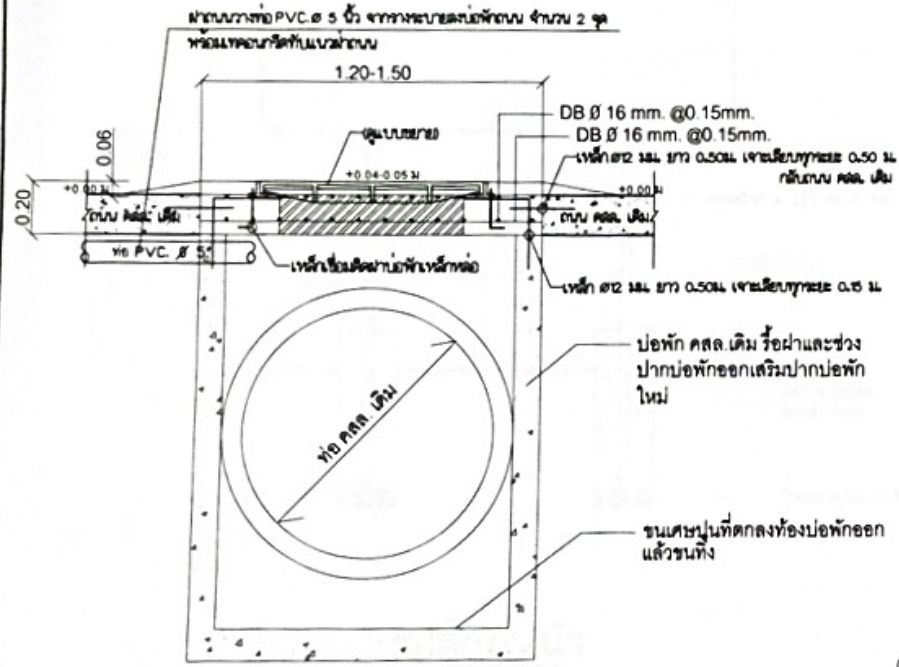

รูปตัดเหล็กเสริมฝาบ่อพักเหล็กหล่อ
NOT TO SCALE

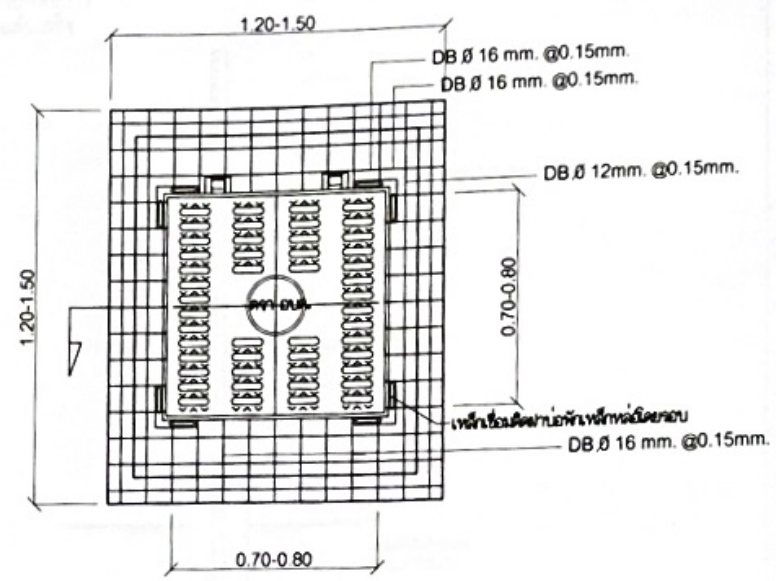

แบบขยายเหล็กเสริมฝาบ่อพักเหล็กหล่อ
NOT TO SCALE

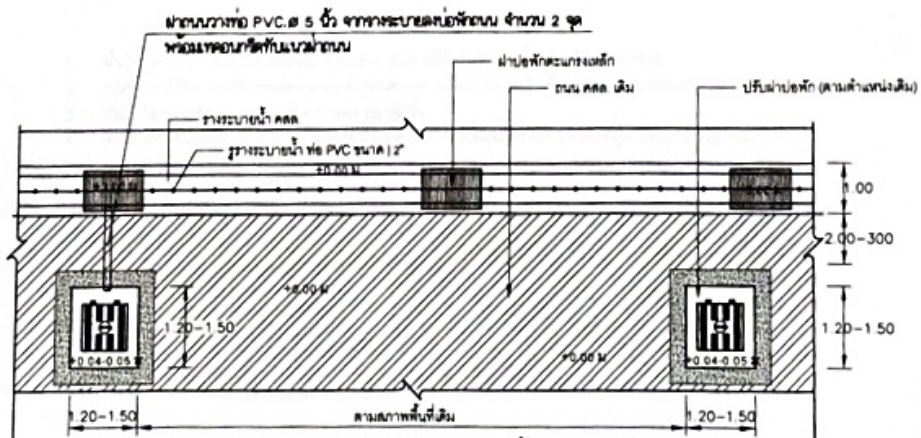

รูปแปลนวางระบายน้ำและบ่อพักเหล็กหล่อ
Not To Scale

รายการประกอบแบบ

1. มิติต่างๆ ให้อ่านหน่วยดังนี้
 - 1.1. มิติที่มีรูปแบบ X.XX มีหน่วยเป็นเมตร (ทศนิยม 2 ตำแหน่ง)
 - 1.2. มิติที่มีรูปแบบ X มีหน่วยเป็นมิลลิเมตร (ไม่มีทศนิยม)
2. ใช้คอนกรีตที่มีกำลังอัดไม่น้อยกว่า 240 ksc. ทดสอบด้วยแฟงคอนกรีตด้วยทรงลูกบาศก์ ขนาด 15x15x15 ซม. ที่อายุ 28 วัน และคอนกรีตสดที่ใช้ต้องมีค่าปูนตัวไม่เกิน 10 ซม. แต่ถ้าใช้กำลังอัดไม่น้อยกว่า 350 กก./ตร.ซม. อายุ 7 วัน ต้องไม่น้อยกว่า 240 ksc. จึงจะสามารถตรวจรับงานจ้างได้
3. เหล็กเสริม
 - 3.1. เหล็กกลมเรียบ (ROUND BARS) สัญลักษณ์ RB ใช้รุ่นคุณภาพ SR-24 ตาม มอก.20
 - 3.2. เหล็กข้ออ้อย (DEFORMED BARS) สัญลักษณ์ DB ใช้รุ่นคุณภาพ SD-40 ตาม มอก.24
 - 3.3. เหล็กรีดและเหล็กฉากส่วนที่ไม่ได้สัญลักษณ์คอนกรีตให้หาใช้ตาม มอก.2387-2555



องค์การบริหารส่วนตำบลหนองหอย

โครงการก่อสร้าง
โครงการปรับปรุงฝาบ่อพักเหล็ก
หล่อและวางระบายน้ำ คลล.
ฝาบ่อพักตะแกรงเหล็ก

สถานที่
หมู่ที่ 1 ต.หนองหอย อ.บ้านลาด จ.เพชรบุรี

เขียนแบบ
นางคุณฉวี อรุณโรจน์
ผู้อำนวยการส่วน

ตรวจสอบ
นางคุณฉวี อรุณโรจน์
ผู้อำนวยการส่วน

เงินรอบ
นางชนิดาภา จันทศิริมา
ปลัดองค์การบริหารส่วนตำบลหนองหอย

อนุมัติ
นายชัชวาลย์ อรุณโรจน์
นายกองค์การบริหารส่วนตำบลหนองหอย

หมายเลขแบบ

แบบแสดง
แบบขยายโครงสร้างบ่อพัก คลล.
ฝาบ่อพักเหล็ก

ราคาส่วน
ตามที่ระบุ

วันเดือนปี

แผ่นที่ 8 จำนวนแผ่น 10

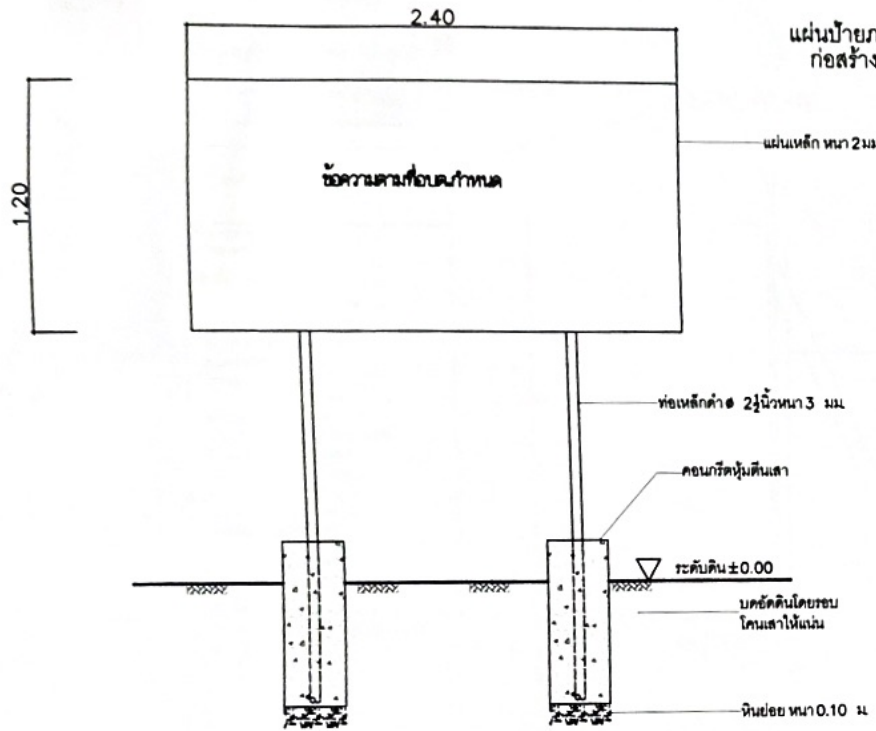

รูปด้านหน้า
NOT TO SCALE

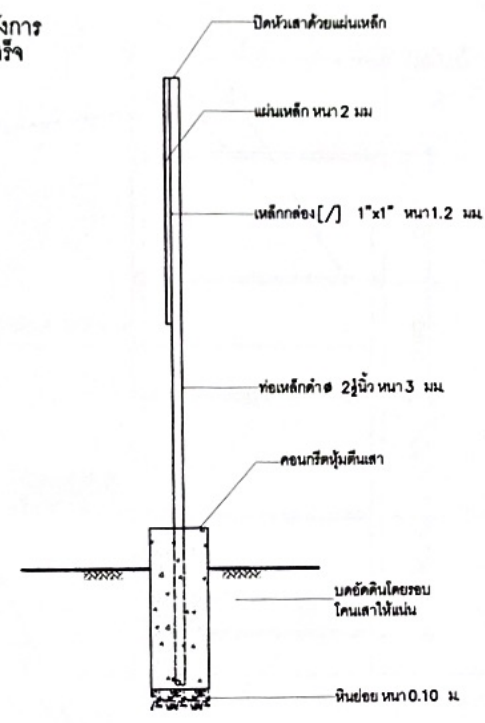

รูปข้าง
NOT TO SCALE

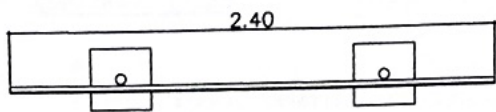

รูปแปลน
NOT TO SCALE

1. ทึ่น้ำยาและเสา ไม้ทาสีกันสนิมก่อน 2 ครั้ง แล้วทาทับด้วยสีน้ำเงินสีเขียว (ทั้งด้านบนและด้านหลัง)
2. ตัวหนังสือใช้สีขาว โดยให้กำหนดขนาดและตำแหน่งตามความเหมาะสม แต่ต้องมีข้อความตามแบบที่ออกแบบ กำหนด
3. ตัวปายใช้แผ่นเหล็ก ขนาด 1.20x2.40 เมตร หนา 2 มม.
4. ตำแหน่งการติดตั้งปายให้คำนึงถึงความเหมาะสมกับพื้นที่ ความสวยงามและความปลอดภัยของผู้ควบคุมงานเป็นผู้กำหนด

แผ่นปายภายหลังการก่อสร้างแล้วเสร็จ มีรายละเอียดดังนี้
 (1) ชื่อองค์กรปกครองส่วนท้องถิ่น
 (2) ประเภทและชนิดสิ่งก่อสร้าง
 (3) ปีงบประมาณที่ทำการก่อสร้าง
 (4) วงเงินค่าก่อสร้าง และแหล่งเงินที่ก่อสร้าง
 (5) ระยะเวลาที่ผู้รับจ้างรับประกันความชำรุดบกพร่องตามสัญญา (กำหนดวันเริ่มต้นและวันสิ้นสุดการรับประกัน)



องค์การบริหารส่วนตำบลสมอพลือ

**โครงการก่อสร้าง
โครงการปรับปรุงฝายป้องกันน้ำหลาก
และรางระบายน้ำ คล. ฝายป้องกันตะกอน**

สถานที่ หมู่ที่ 1 ต.สมอพลือ อ.บ้านลาด จ. เพชรบุรี

เขียนแบบ **A**
นายกฤษณะ อรุณโรจน์
ผู้ชำนาญการช่าง

ตรวจสอบ **A**
นายกฤษณะ อรุณโรจน์
ผู้ชำนาญการช่าง

เห็นชอบ **วิกรม**
นางชนิดานา จันทร์ทิมา
ปลัดองค์การบริหารส่วนตำบลสมอพลือ

อนุมัติ **วิกรม**
นายกฤษณะ อรุณโรจน์
นายกองค์การบริหารส่วนตำบลสมอพลือ

หมายเลขแบบ

แบบแสดง **แบบปายโครงการ**

มาตราส่วน **ตามที่ระบุ**

วันเดือนปี

แผ่นที่	จำนวนแผ่น
9	10

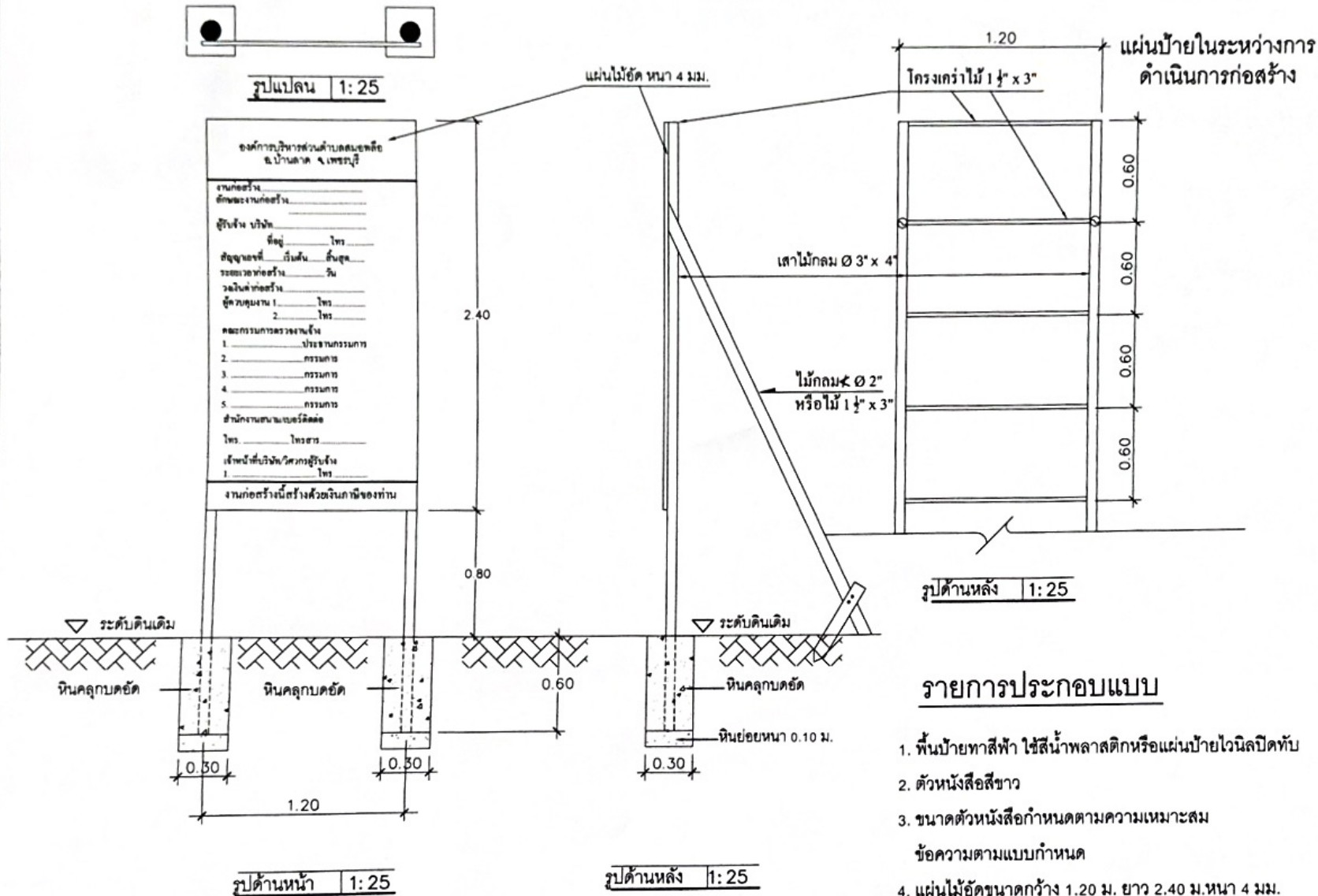

หมายเหตุ

- ให้ทำการติดตั้งป้ายชั่วคราว 2 ป้าย ที่บริเวณจุดเริ่มต้น และจุดสิ้นสุดโครงการ ในตำแหน่งที่สามารถมองเห็นได้ชัดเจน

รายการประกอบแบบ

1. พื้นป้ายทาสีฟ้า ใช้สีน้ำพลาสติกหรือแผ่นป้ายไวนิลปิดทับ
2. ตัวหนังสือสีขาว
3. ขนาดตัวหนังสือกำหนดตามความเหมาะสม
4. แผ่นไม้อัดขนาดกว้าง 1.20 ม. ยาว 2.40 ม.หนา 4 มม.

แผ่นป้ายในระหว่างการดำเนินการก่อสร้างมีรายละเอียด ดังนี้
 (1) ชื่อองค์กรปกครองส่วนท้องถิ่น พร้อมหมายเลขโทรศัพท์
 (2) ประเภทและชนิดของสิ่งก่อสร้าง
 (3) ปริมาณงานก่อสร้าง
 (4) ชื่อ ที่อยู่ หมายเลขโทรศัพท์ของผู้รับจ้าง
 (5) ระยะเวลาเริ่มต้น และระยะเวลาสิ้นสุด รวมระยะเวลาก่อสร้างทั้งสิ้น
 (6) วงเงินงบประมาณที่ได้ตั้งไว้หรือเงินที่ได้รับ
 (7) ราคาากลางค่าก่อสร้าง
 (8) วงเงินค่าก่อสร้างตามที่ได้ลงนามในสัญญาจ้าง
 (9) ชื่อกรรมการตรวจการจ้าง และผู้ควบคุมงานพร้อมหมายเลขโทรศัพท์



องค์การบริหารส่วนตำบลสมอพลือ

โครงการก่อสร้าง
 โครงการปรับปรุงฝายบ่อพักเหล็ก
 หล่อและวางระบายน้ำ คสล.
 ฝายบ่อพักตะแกรงเหล็ก

สถานที่
 หมู่ที่ 1 ต.สมอพลือ อ.บ้านลาด จ.เพชรบุรี

เขียนแบบ
 นายกฤษณะ อรุณโรจน์
 วิศวกรสถาปัตย์

ตรวจสอบ
 นายกฤษณะ อรุณโรจน์
 วิศวกรสถาปัตย์

เห็นชอบ
 นางชนิดาภา จันทร์ทิมา
 ปลัดองค์การบริหารส่วนตำบลสมอพลือ

อนุมัติ
 นายชัชวาล แสงศิริฤกษ์
 นายกองค์การบริหารส่วนตำบลสมอพลือ

หมายเลขแบบ

แบบแสดง
 แบบป้ายประชาสัมพันธ์

มาตราส่วน
 ตามที่ระบุ

วันเดือนปี

แผ่นที่ 10 จำนวนแผ่น 10